

Provincia di Reggio Emilia
Comune di Castellarano

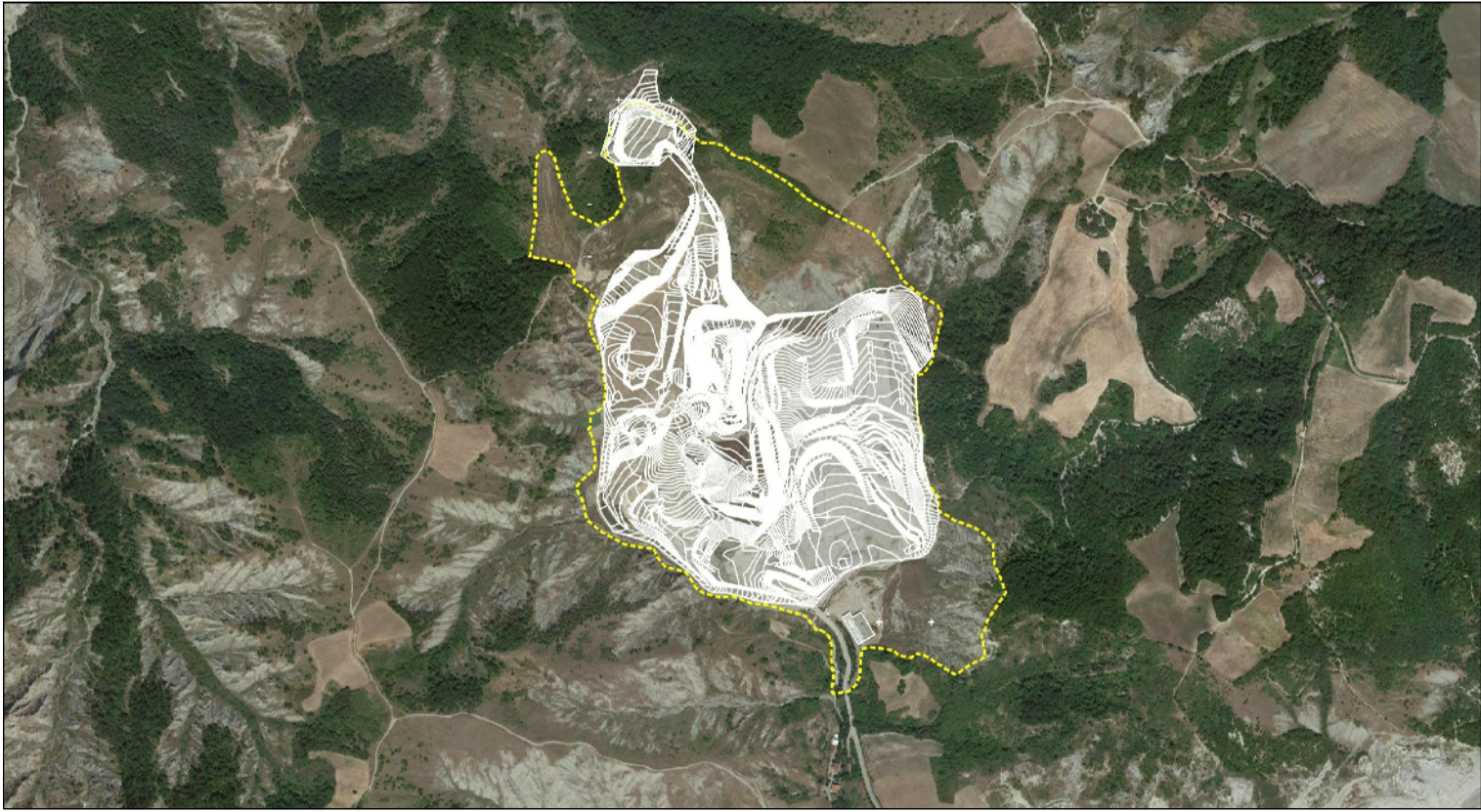

- PROCEDURA DI V.I.A. -

POLO ESTRATTIVO "ROTEGLIA"
PROGETTO DI COLTIVAZIONE E SISTEMAZIONE DI UNA CAVA
DI ARGILLA DENOMINATA CAVA QUERCETO 2024

SOGGETTO ATTUATORE
Ditta F.LLI MONTERMINI S.R.L.
Via Delle Cave 52/54
42010 Roteгля di Castellarano (RE)

La ditta F.lli Montermini S.r.l.

Gruppo di lavoro

RESPONSABILE DEL PROGETTO:
Dott. Geol. Alessandro Maccaferri



GRUPPO DI LAVORO:
Dott. Geol. Alberto Fiori
Dott. For. Paolo Fletto
Dott. Geol. Marcello Mutoli
Geom. Gisberto Lugli

ASPETTI PROGETTUALI
ASPETTI VEGETAZIONALI
ASPETTI ARIA E RUMORE
ASPETTI TOPOGRAFICI

Tavola 2





Scala 1:2000

Catastale

Gennaio 2024

LEGENDA

| | |
|------------------------------------------------------------------------------------|-------------------------|
|  | PERIMETRO CAVA |
|  | LIMITI CATASTALI |
|  | CAPOSALDO |
|  | PERIMETRO ZONE DI SCAVO |
| <div>A</div> | ZONE DI SCAVO |
| <div>C</div> | AREA DEPOSITO SPURGHI |

| ZONIZZAZIONE PAE | |
|------------------------------------------------------------------------------------|----------|
|  | ZONA ZE |
|  | ZONA ZR1 |
|  | ZONA ZR2 |
|  | ZONA ZC |

